



TIPOLOGÍA DE 45.25 M²

101, 401, 404, 501, 504

- Frente: 5.28 m²
- Largo Dpto: 8.57 m²
- Total: 45.258 m²

20 DEPARTAMENTOS | TERRENO 220 M²

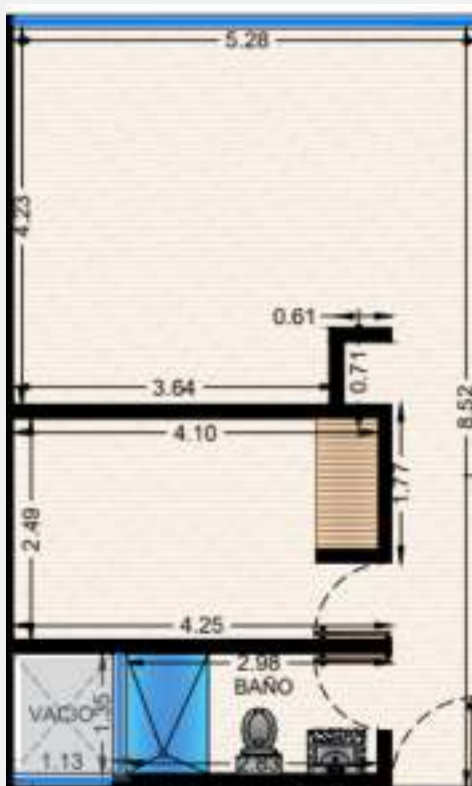

ENTREGA INMEDIATA

Listo para Escriturar



1 BAÑO COMPLETO



1 RECÁMARA



COCINA INTEGRAL



SALA Y COMEDOR



ÁREA DE LAVADO



ESTACIONAMIENTO

ALBERCA ROOFTOP ÁREA DE EJERCICIO LOUNGE ASADOR COWORKING ELEVADOR

ACEPTAMOS
CRÉDITO
HIPOTECARIO

CENTRO DE **PLAYA DEL CARMEN**



25 AVENIDA, ENTRE CALLE
40 Y 42, ZAZIL-HA.