



## TIPOLOGÍA DE 49.42 M<sup>2</sup>

303, 402, 403, 502

- Frente: 5.28 m<sup>2</sup>
- Largo Dpto: 9.359 m<sup>2</sup>
- Total: 49.42 m<sup>2</sup>

20 DEPARTAMENTOS | TERRENO 220 M<sup>2</sup>

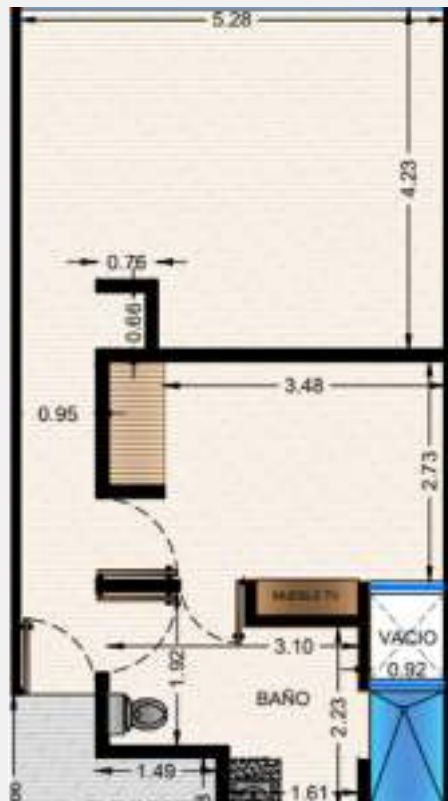

## ENTREGA INMEDIATA

Listo para Escriturar



1 BAÑO COMPLETO



1 RECÁMARA



COCINA INTEGRAL



SALA Y COMEDOR



ÁREA DE LAVADO



ESTACIONAMIENTO

ALBERCA ROOFTOP ÁREA DE EJERCICIO LOUNGE ASADOR COWORKING ELEVADOR

ACEPTAMOS  
**CRÉDITO**  
HIPOTECARIO

CENTRO DE **PLAYA DEL CARMEN**



25 AVENIDA, ENTRE CALLE  
40 Y 42, ZAZIL-HA.