

DEPARTAMENTO 201		TIPO C-3
M2 INTERIORES	M2 EXTERIORES CUBIERTOS	M2 EXTERIORES DESCUBIERTOS
74.89	13.44	27.8
TOTAL	116.13	

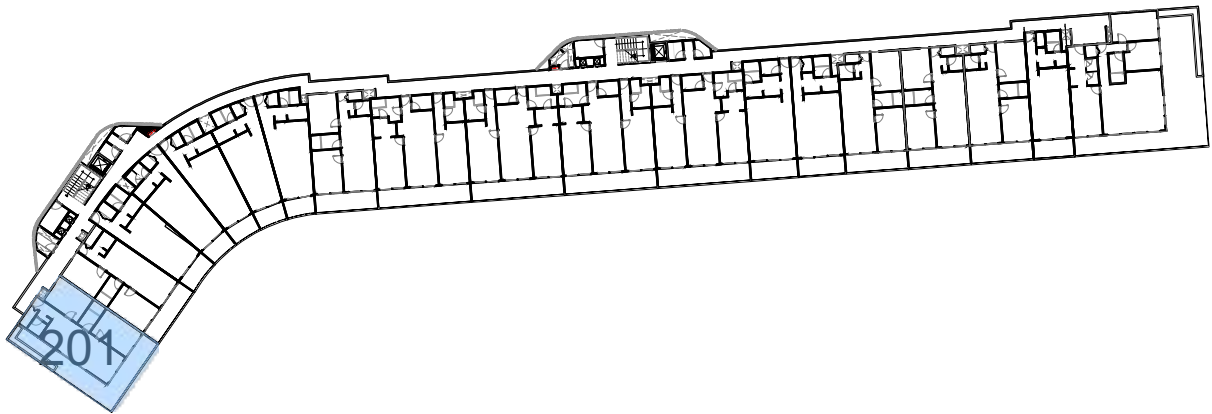

GOBIERNO DEL ESTADO DE QUINTANA ROO  
H. AYUNTAMIENTO DE SOLIDARIDAD

RENOVAMOS PARA CRECER  
GOBIERNO MUNICIPAL 2021 - 2024

Croquis de localización y norte

PROYECTO ARQUITECTÓNICO

Nombre del proyecto:  
**PLAYACAR RESIDENCIAL**

Línea y/o firma:

Proyectista:  
ARQ. DIEGO CAMARILLO GUTIERREZ  
Cédula profesional:  
9650426  
Fecha elaboración:  
MAYO 2024

SELO DE DIRECTOR RESPONSABLE DE OBRA

Director Responsable de Obra  
Ing. Jesús Martínez Valderrama  
Registro No. DHO-CDU-94-14  
Cédula Profesional No. 5111718  
Municipio de Solidaridad, Quintana Roo

RESPONSABLE ESTRUCTURAL

CEU. PROF.  
SELO Y/O FIRMA

ANEXA

Obra nueva  
Demolición

Ampliación  
Banda

Regularización  
Modificación

Prorroga  
Otros

Tabla generadora ( m² )

Nivel	Comercial	Habitacional	Total
Solano	7,912.38 m²		7,912.38 m²
Planta baja	8,114.41 m²		8,114.41 m²
Primer nivel	6,959.91 m²		6,959.91 m²
Segundo nivel	4,435.51 m²		4,435.51 m²
Subsuelo	967.33 m²		967.33 m²
Azotea			
Solarium o Roof Garden			
Alberca	1,449.10 m²		1,449.10 m²
Superficie total	21,474.64 m²		21,474.64 m²

Tabla de uso de suelo

Concepto	Norma	Proyecto	Cumple		
Uso del suelo	TR3a/PS	TR3a/PS	SI		
Área del lote	30,000.00 m²	30,000.00 m²	SI		
Frente del lote	7.00	42.65	SI		
Restricciones mínimas					
Lado 1	6.00	6.00	SI		
Lado 2	0.00	10.88	SI		
Fondo	0.00	24.08	SI		
Altura máxima	12.00	12.00	SI		
Coficiente de ocupación del Suelo ( C.O.S. )	0.60	18,000.00	0.28	7,912.38	SI
Coficiente de Utilización del Suelo ( C.U.S. )	1.40	42,000.00	1.04	31,474.64	SI
Coficiente de áreas verdes	0.00	0.00	0.15	4,592.26	SI
% Frente jardinado	0.00		0.00		SI
Densidad neta	140 VIVIENAS 420 VIV 280 DEPTOS				SI
Cajones de estacionamiento	1 CAJONERO VIVIENDA 20000 300 CAJONES			303 cajones	SI

nota:

Sello de autorización de la Dirección de Desarrollo Urbano

Sello de autorización de la Dirección de Desarrollo Urbano

Sello de autorización de la Dirección de Desarrollo Urbano

Tipo de Proyecto:  
**HABITACIONAL**

Ubicación:  
CALLE PASEO XAMAN-HA, ZONA PLAYACAR FASE II  
PLAYA DEL CARMEN

Colonia:  
Lote : 002-1 Manzana: 018

Propietario: INMOBILIARIA PARQUE REFORMA SA DE CV  
Representante legal:  
ALEJANDRO MEDINA MACÍAS

Firma del propietario:

Plano:  
**TORRE D DEPTO 201**

Clave:  
**VEN-TD-43**

Escala:  
**1:75**

Acotación:  
METROS

Fecha:  
MAYO 2024