

1 PLANTA DE PLAFONES DE NIVEL 1  
1 : 25

EQUIPAMIENTO
1 CLOSET DE MADERA CON DIVISIONES
1 COCINA REVESTIDA CON GAVETAS DE MADERA Y ENCIMERA DE MÁRMOL
ACABADOS EN MUROS DE CHUKUM Y PISOS CERÁMICOS EN FORMATO 0.60 X 1.20 M
ELECTRODOMÉSTICOS
PARRILLA DE INDUCCIÓN ELÉCTRICA DE DOS QUEMADORES Y CAMPANA
2 MINISPLITS
2 VENTILADORES
1 LAVADORA-SECADORA

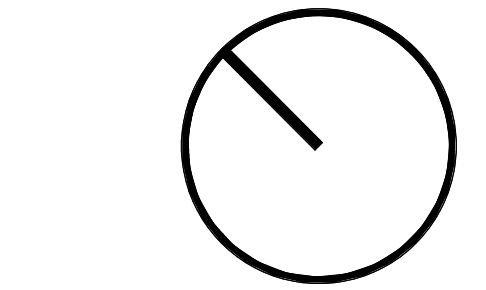

UBICACIÓN:  
Puerto Morelos, Quintana Roo.

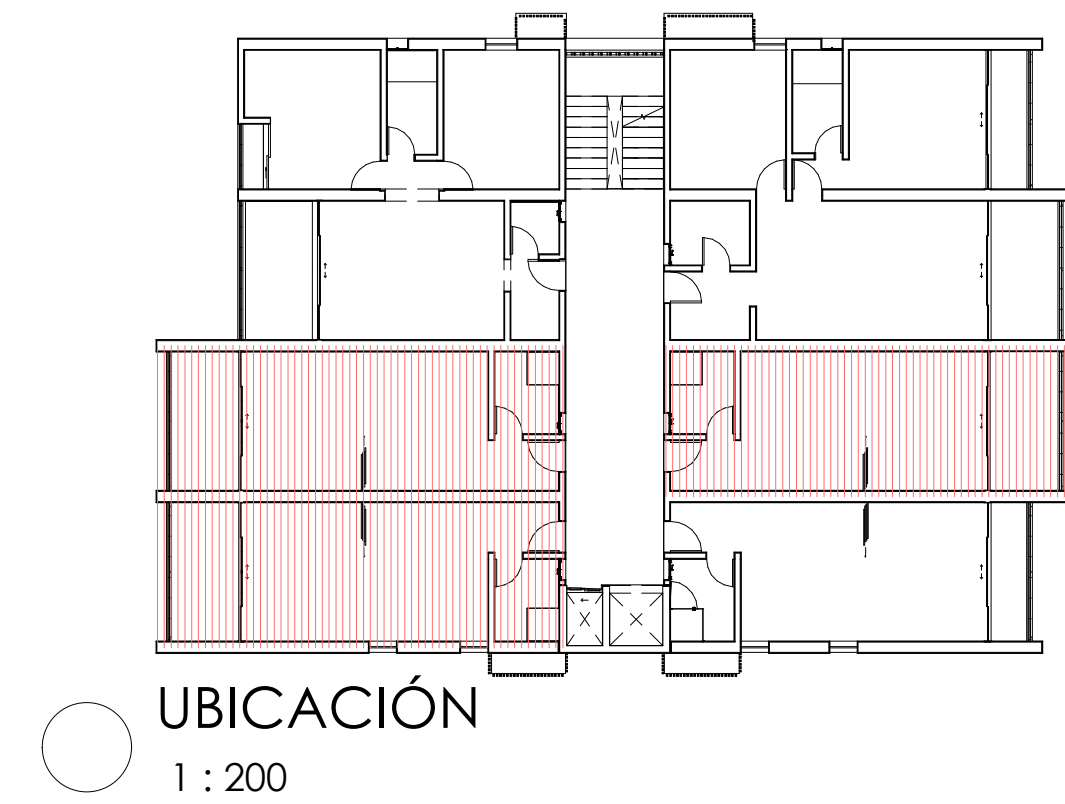

SIMBOLOGÍA:	
	LÍNEA DE CORTE
	LÍNEA DE PROYECCIÓN
	VISTA DE SECCIÓN
	CAMBIO DE NIVEL

ÁREAS	
ÁREA SOCIAL	16.70m²
RECÁMARA	15.70 m²
BAÑO 1	4.30 m²
TERRAZA	9.30 m²
PASILLO 1	2.30 m²
ÁREA CLOSET	1.70 m²

RESUMEN DE ÁREAS	
ÁREA HABITACIONAL	40.70 m²
ÁREA EXTERIOR	9.30 m²
TOTAL	50.00 m²

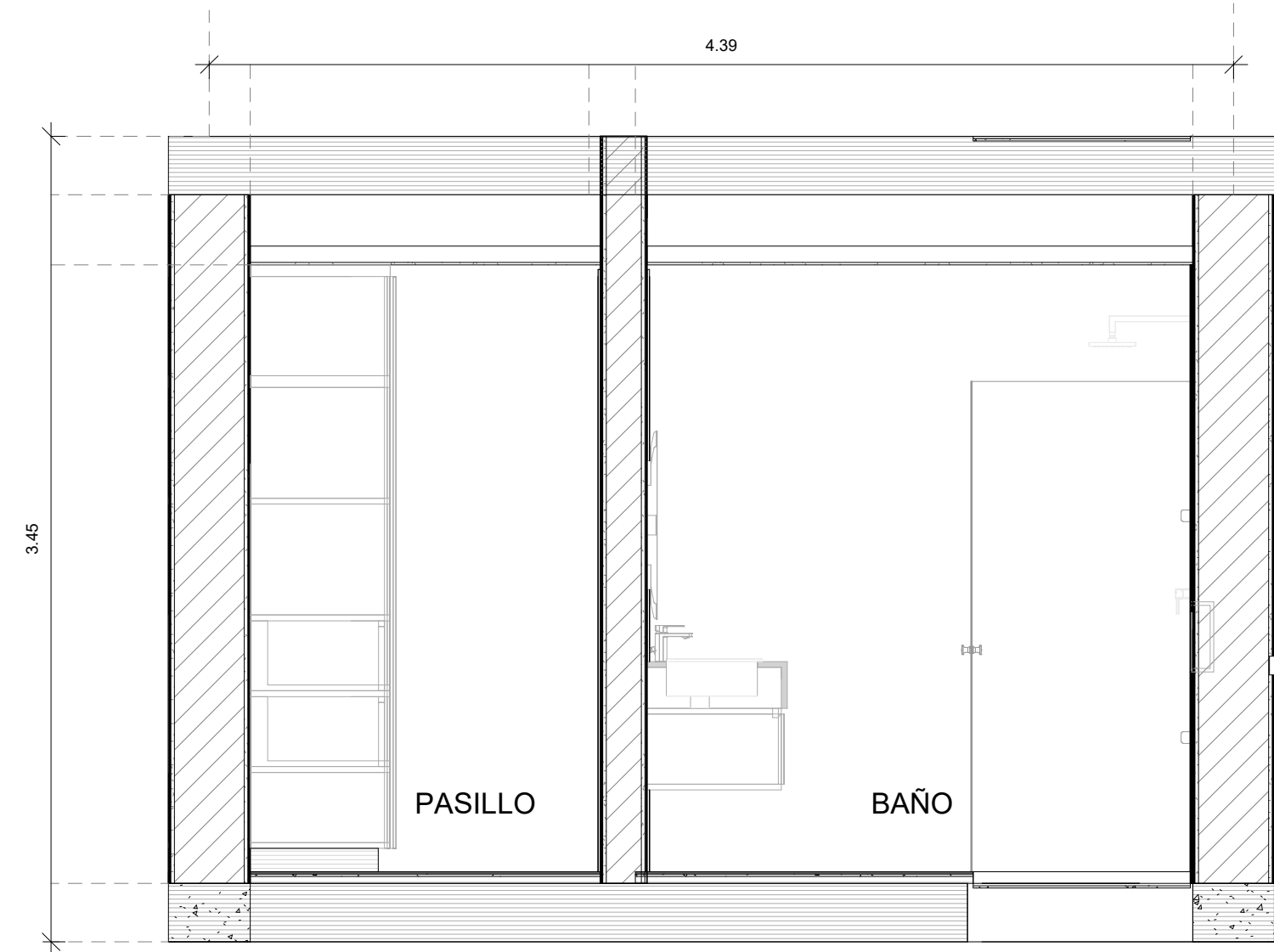

3 SECCION B-B' DEPTO TIPO1  
1 : 25

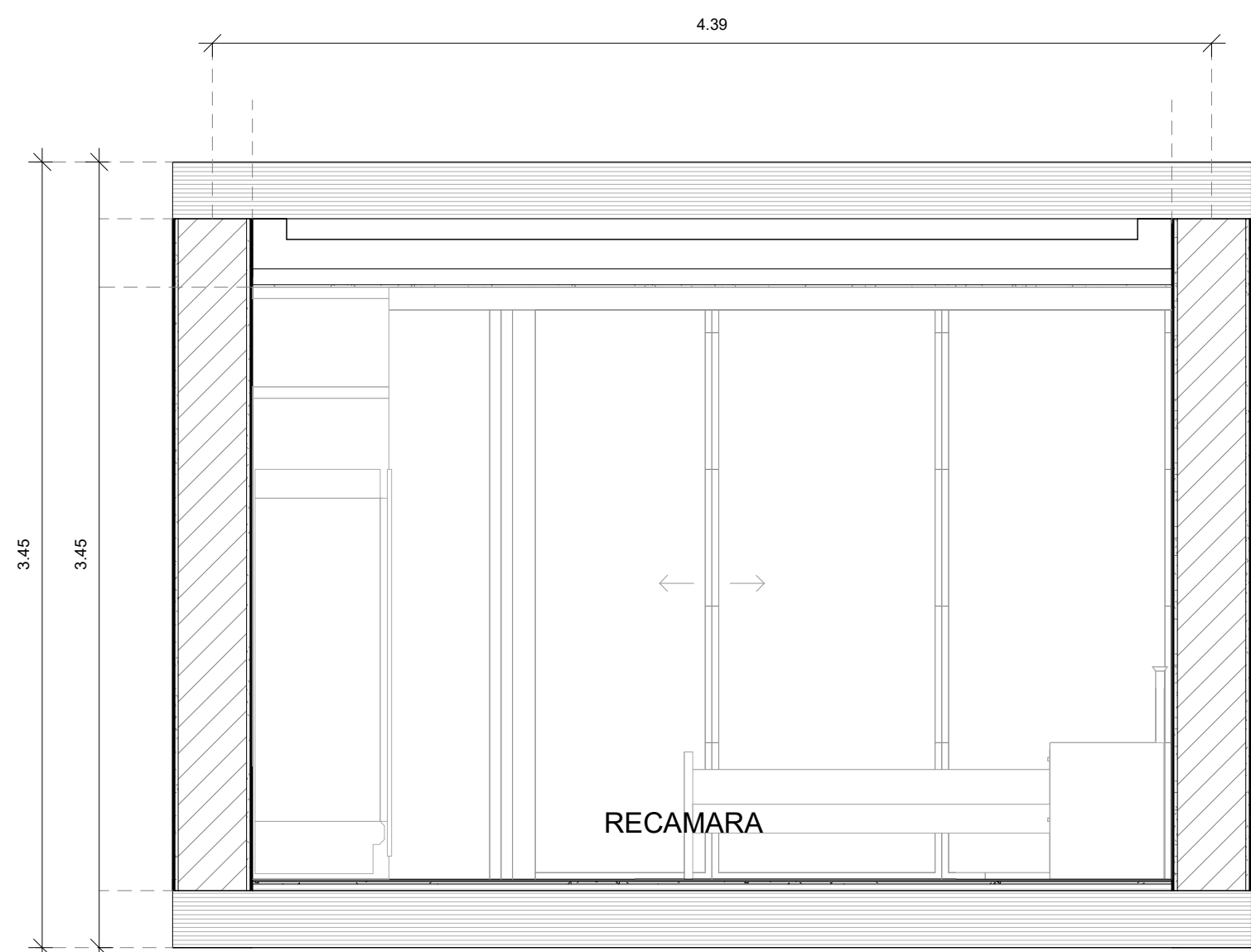

4 SECCION C-C' DEPTO TIPO 1  
1 : 25

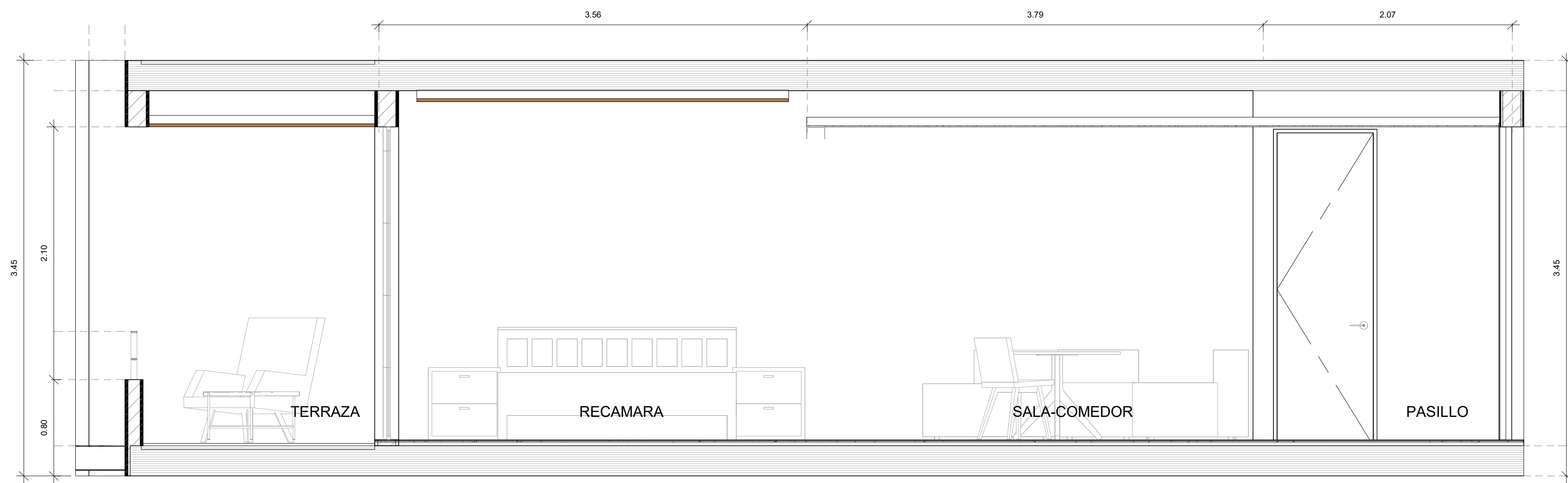

2 SECCION A-A' DEPTO TIPO 1  
1 : 25

**M A · A R** ARQUITECTURA HUMANA

PROYECTO:

**PIEDRA DE MAR**

PLANO:

**PLANO ARQUITECTONICO DEPTO TIPO 1**

ESCALA:

INDICADA

ACOTACIONES:

METROS

**ARQ-24**

ABRIL 2024  
MÉRIDA, YUCATÁN, MÉXICO