

# LE 35 RÉSIDENCES URBAINES

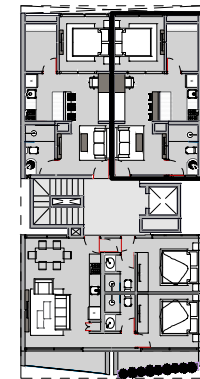
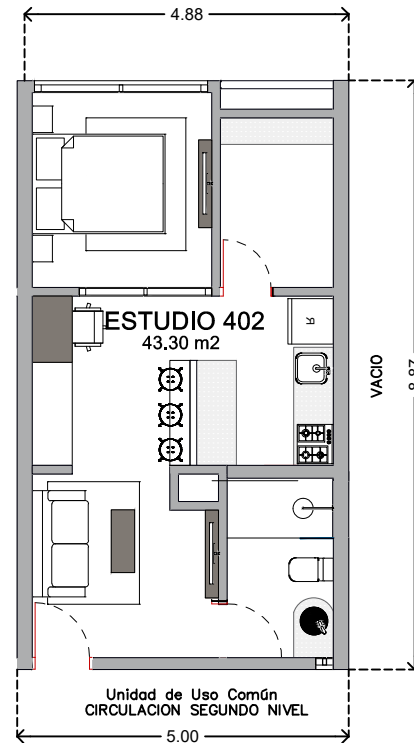

UNIDAD DE PROPIEDAD EXCLUSIVA  
**DEPARTAMENTO 402**

Superficie total de la UPE  
43.30 M<sup>2</sup>

SUPERFICIE:

Superficie de área interior  
cubierta: 43.30 M<sup>2</sup>