

PROYECTO

SIMBOLOGIA

-  MURO DE CARGA
-  MUROS TAPON DE PANEL W
-  MURO BAJO
-  MURO DE PIEDRA

UBICACIÓN

Manzana 36.
Municipio de Tulum, Quintana Roo.

REVISO Y APROBO

- ☒ PLANO DE VALOR INFORMATIVO
- ☐ PLANO PARA CONSTRUCCION
- ☐ PLANO CONSTRUIDO

TERRENO: 5 000 m²

SÓTANO: 0 m²

PLANTA BAJA	1 786.56 m ²
N 2	1 738.11 m ²
N 3	1 634.63 m ²
N 4	1 578.82 m ²
N 5	821.86 m ²

TOTAL
TERRENO 7 558.98 m²
5 000 m²

CUS 1.5

ÁREAS

PROPIETARIO

PROYECTO
EIDOS ARQUITECTURA

LÁMINA

17
DE 105

CONTENIDO:
DEPARTAMENTO C 107
M² CONSTRUIDOS: 43.00 m²
M² TERRAZA EXTERIOR: 14.00 m²

Escala 1:100

Fecha: Marzo 2021

Planos propiedad intelectual de EIDOS Arquitectura protegidos por la ley general de derechos de autor, estos planos no pueden ser reproducidos, copiados ni modificados

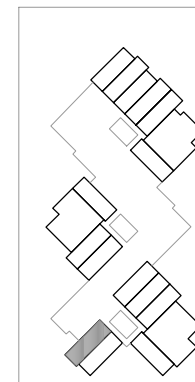
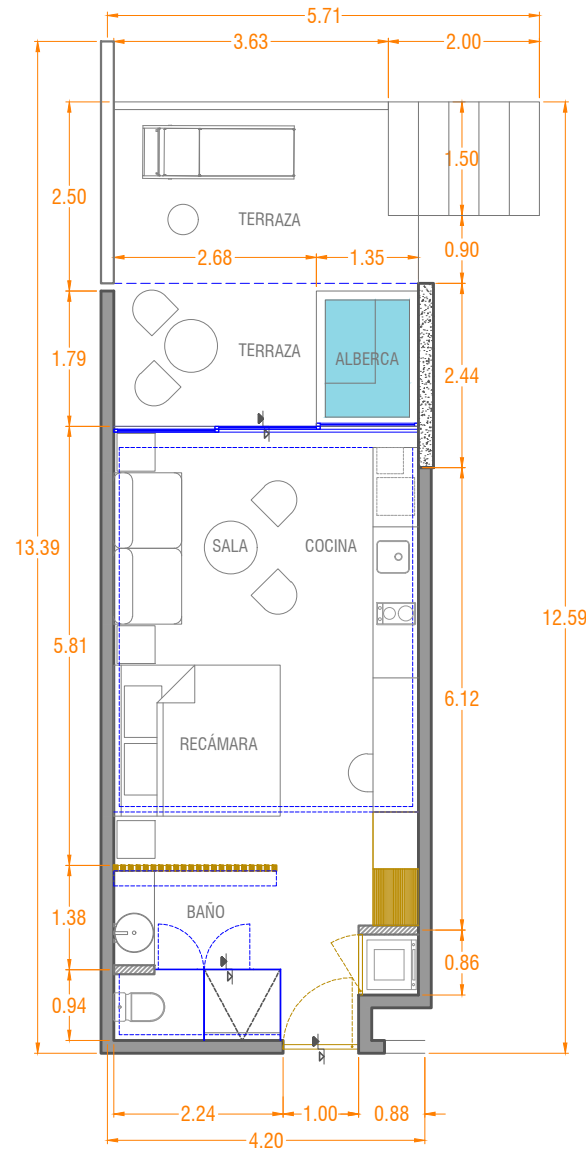

DEPARTAMENTO C 107 Esc: 1:100

NIVEL 1 - UBICACION