

PROYECTO

SIMBOLOGIA

- MURO DE CARGA
- MUROS TAPON DE PANEL W
- MURO BAJO
- MURO DE PIEDRA

UBICACIÓN

Manzana 36.  
Municipio de Tulum, Quintana Roo.

REVISO Y APROBO

- ☒ PLANO DE VALOR INFORMATIVO
- ☐ PLANO PARA CONSTRUCCION
- ☐ PLANO CONSTRUIDO

TERRENO: 5 000 m<sup>2</sup>

SÓTANO: 0 m<sup>2</sup>

PLANTA BAJA	1 786.56 m <sup>2</sup>
N 2	1 738.11 m <sup>2</sup>
N 3	1 634.63 m <sup>2</sup>
N 4	1 578.82 m <sup>2</sup>
N 5	821.86 m <sup>2</sup>

TOTAL  
TERRENO 7 558.98 m<sup>2</sup>  
5 000 m<sup>2</sup>

CUS 1.5

ÁREAS

PROPIETARIO

PROYECTO  
EIDOS ARQUITECTURA

LÁMINA  
**15**  
DE 105

CONTENIDO:  
DEPARTAMENTO C 105  
M<sup>2</sup> CONSTRUIDOS: 46.00 m<sup>2</sup>  
M<sup>2</sup> TERRAZA EXTERIOR: 9.00 m<sup>2</sup>

Escala: 1:100 Fecha: Marzo 2021

Planos propiedad intelectual de EIDOS Arquitectura protegidos por la ley general de derechos de autor, estos planos no pueden ser reproducidos, copiados ni modificados

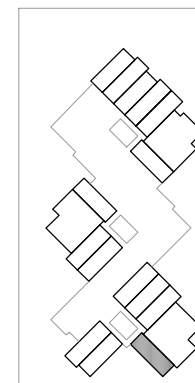
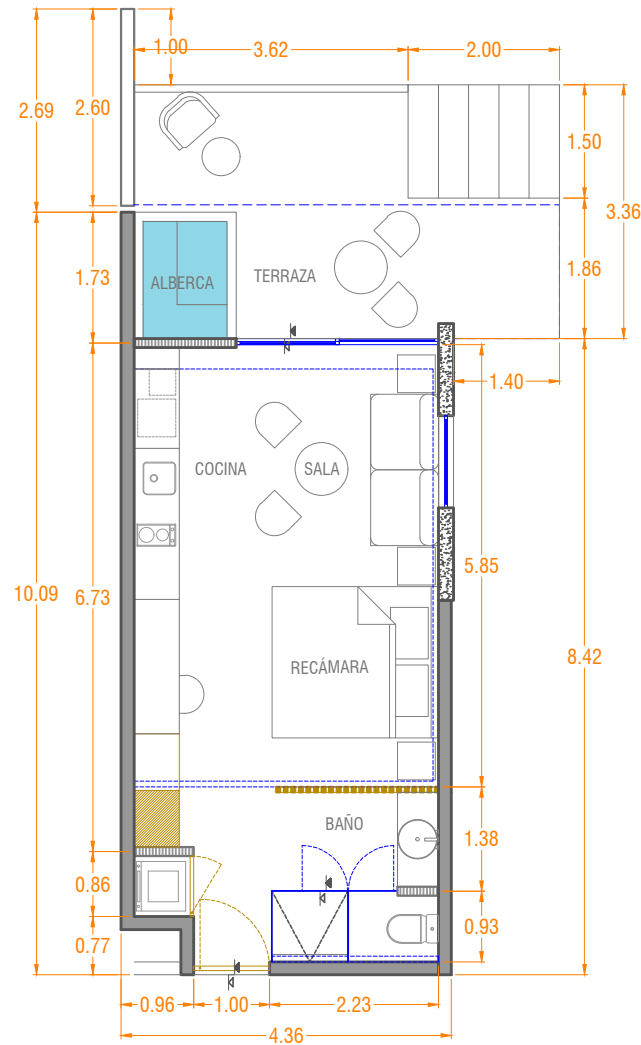

DEPARTAMENTO C 105 Esc: 1:100

NIVEL 1 - UBICACION