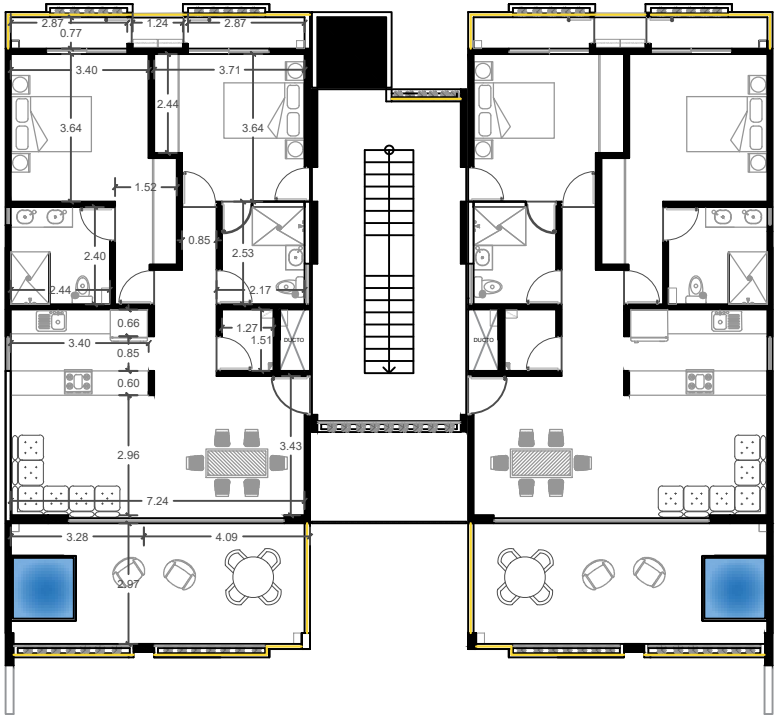

PRIMER NIVEL

Gobierno del Estado de Quintana Roo

H. Ayuntamiento de Tulum

GOBIERNO DEL ESTADO DE QUINTANA ROO
H. AYUNTAMIENTO DE TULUM

CROQUIS DE LOCALIZACION

LOCALIZACION

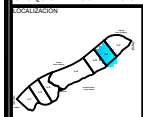

Diseño el Proyecto

ARQUITECTO
ARTURO DELOYA FUENTES
arturo.df@hotmail.com

Sello del Perito Responsable de Obra

Metros Cuadrados

NIVELES	HABITACIONAL	COMERCIAL
BARDA		
PLANTA BAJA	130.82 M2	————
PRIMER NIVEL	119.88 M2	————
SEGUNDO NIVEL	119.88 M2	————
TERCER NIVEL + RIO	136.39 M2	————
		————
SUPERFICIE TOTAL	506.97 M2	————

Tipo de Licencia

Obra Nueva	Ampliacion	Remodelacion	Drenaje
Demolicion	Permiso Economico	Modificacion de Construccion	Terminacion de Obra

CUADRO DE SIMBOLOGÍA DE LÍNEAS

EJE	
SOTERO EN PLAFÓN	

sello de autorización de desarrollo urbano

logo:

REMAYTRAN
Proyectos y Construcciones S.A. de C.V.

proyecto: HABITACIONAL
nombre del proyecto: DEPARTAMENTOS
ubicación: Subcondominio Mza. 01, Lote 6
Gran Vía Maya, Mza. 1, Condominio
Bahía Príncipe Residencial Golf Resort
clave catastral:
localidad: Tulum municipio: Tulum Q.Roo

propietario:
REMAYTRAN PROYECTOS Y CONSTRUCCIONES S.A. DE C.V.
plano: PLANO ARQUITECTÓNICO

clave: ARQ-01
no. de plano: 02

archivo: BLOQUE 1-2-3-4
escala: M.T.S. escala: S/E
fecha: AGOSTO 2023